



PERSONE FISICHE
2020
Agenzia Entrate
Periodo d'imposta 2019

Riservato alla Poste Italiane Spa

N. Protocollo

Data di presentazione

RPF

COGNOME
SABATINO

NOME
DOMENICO

CODICE FISCALE

INFORMATIVA SUL TRATTAMENTO DEI DATI PERSONALI AI SENSI DEGLI ARTICOLI 13 E 14 DEL REGOLAMENTO UE 2016/679

Con questa informativa l'Agenzia delle Entrate spiega come tratta i dati raccolti e quali sono i diritti riconosciuti all'interessato ai sensi del Regolamento UE 2016/679, relativo alla protezione delle persone fisiche con riguardo al trattamento dei dati personali e del D.Lgs. 196/2003, in materia di protezione dei dati personali, così come modificato dal D.Lgs. 101/2018.

FINALITÀ DEL TRATTAMENTO

I dati trasmessi attraverso questo modello verranno trattati dall'Agenzia delle Entrate per le finalità di liquidazione, accertamento e riscossione delle imposte. La base giuridica del trattamento è da individuarsi nell'esercizio di pubblici poteri connessi allo svolgimento delle predette attività (liquidazione, accertamento e riscossione) di cui è investita l'Agenzia delle Entrate (art. 6, §1 lett. e) del Regolamento).

CONFERIMENTO DEI DATI

I dati richiesti devono essere forniti obbligatoriamente al fine di poterli avvalere degli effetti delle disposizioni in materia di dichiarazione dei redditi. Se i dati riguardano anche familiari o terzi, questi ultimi dovranno essere informati del dichiarante che i loro dati sono stati comunicati all'Agenzia delle Entrate. L'omissione o l'indicazione non veritiera di dati può far incorrere in sanzioni amministrative o, in alcuni casi, penali. L'indicazione del numero di telefono, del cellulare e dell'indirizzo di posta elettronica è facoltativa e consente di ricevere gratuitamente dall'Agenzia delle Entrate informazioni e aggiornamenti su scadenze, novità, adempimenti e servizi offerti. Ai sensi dell'art. 9 del Regolamento UE 2016/679 comporta il conferimento di categorie particolari di dati personali l'utilizzo da parte della scheda unica per la scelta della destinazione dell'8, del 5 e del 2 per mille dell'Irpef. L'effettuazione della scelta per la destinazione dell'otto per mille dell'Irpef è facoltativa e viene richiesta ai sensi dell'art. 47 della legge 20 maggio 1985 n. 222 e delle successive leggi di ratifica delle intese stipulate con le confessioni religiose. L'effettuazione della scelta per la destinazione del cinque per mille dell'Irpef è facoltativa e viene richiesta ai sensi dell'art. 1 comma 154 della legge 23 dicembre 2014 n. 190. L'effettuazione della scelta per la destinazione del due per mille a favore dei partiti politici è facoltativa e viene richiesta ai sensi dell'art. 12 del decreto legge 28 dicembre 2013, n. 149, convertito, con modificazioni, dall'art. 1 comma 1, della legge 21 febbraio 2014, n. 13. Anche l'inserimento delle spese sanitarie tra gli oneri deducibili o per i quali è riconosciuta la detrazione d'imposta è facoltativo e richiede il conferimento di dati particolari.

PERIODO DI CONSERVAZIONE DEI DATI

I dati saranno conservati fino al 31 dicembre dell'undicesimo anno successivo a quello di presentazione della dichiarazione di riferimento ovvero entro il maggior termine per la definizione di eventuali procedimenti giurisdizionali o per rispondere a richieste da parte dell'Autorità giudiziaria. Per quanto riguarda i dati relativi alle scelte per la destinazione dell'otto del cinque e del due per mille, gli stessi saranno conservati per il tempo necessario a consentire all'Agenzia delle Entrate di effettuare i controlli presso gli intermediari e/o i sostituti d'imposta che prestano assistenza fiscale circa la correttezza delle trasmissioni delle relative informazioni. Saranno, inoltre, conservati per il tempo necessario a consentire al destinatario della scelta e al contribuente che effettua la scelta di esercitare i propri diritti. Tale periodo coincide con il termine di prescrizione triennale decennale e che decorre dalla effettuazione della scelta.

MODALITÀ DEL TRATTAMENTO

I dati personali saranno trattati anche con strumenti automatizzati per il tempo strettamente necessario a conseguire gli scopi per cui sono stati raccolti. L'Agenzia delle Entrate attua idonee misure per garantire che i dati forniti vengano trattati in modo adeguato e conforme alle finalità per cui vengono gestiti; l'Agenzia delle Entrate impiega idonee misure di sicurezza, organizzativa, tecnico e fisico, per tutelare le informazioni dall'alterazione, dalla distruzione, dalla perdita, dal furto o dall'utilizzo improprio o illegittimo. Il modello può essere consegnato a soggetti intermediari individuati dalla legge (centri di assistenza, associazioni di categoria e professionisti) che tratteranno i dati esclusivamente per la finalità di trasmissione del modello all'Agenzia delle Entrate. Per la sola attività di trasmissione, gli intermediari assumono la qualifica di "titolare del trattamento" quando i dati entrano nella loro disponibilità o sotto il loro diretto controllo.

CATEGORIE DI DESTINATARI DEI DATI PERSONALI

I suoi dati personali non saranno oggetto di diffusione, tuttavia, se necessario potranno essere comunicati:

- ai soggetti cui la comunicazione dei dati debba essere effettuata in adempimento di un obbligo previsto dalla legge, da un regolamento o dalla normativa comunitaria, ovvero per adempiere ad un ordine dell'Autorità giudiziaria;
- ai soggetti designati dal Titolare in qualità di Responsabili, ovvero alle persone autorizzate al trattamento dei dati personali che operano sotto l'autorità diretta del titolare o del responsabile;
- ad altri eventuali soggetti terzi, nei casi espressamente previsti dalla legge, ovvero ancora se la comunicazione si renderà necessaria per la tutela dell'Agenzia in sede giudiziaria, ad esempio delle vigenti disposizioni in materia di protezione dei dati personali.

TITOLARE DEL TRATTAMENTO

Titolare del trattamento dei dati personali è l'Agenzia delle Entrate, con sede in Roma, via Giorgione n. 105 - 00147.

RESPONSABILE DEL TRATTAMENTO

L'Agenzia delle Entrate si avvale di Sogefi Spa, in qualità di partner tecnologico al quale è affidata la gestione del sistema informativo dell'Anagrafe tributaria, designata per questo Responsabile del trattamento.

RESPONSABILE DELLA PROTEZIONE DEI DATI

Il dato di contatto del Responsabile della Protezione dei Dati dell'Agenzia delle Entrate è: entrate.dpo@agenziaentrate.it

DIRITTI DELL'INTERESSATO

L'interessato ha il diritto, in qualunque momento, di ottenere la conferma dell'esistenza o meno dei dati personali che lo riguardano, di ottenere la consultazione, l'aggiornamento, la rettifica, la cancellazione, la limitazione o l'opposizione, la portabilità e la cancellazione dei dati personali. Ha, inoltre, il diritto di chiedere, nelle forme previste dall'ordinamento, la rettifica dei dati personali inesatti e l'integrazione di quelli incompleti o di esercitare di ogni altro diritto ai sensi degli articoli 18 e 20 del Regolamento laddove applicabili. Tali diritti possono essere esercitati con richiesta indirizzata a: Agenzia delle Entrate, Via Giorgione n. 105 - 00147 Roma - indirizzo di posta elettronica: Qualora l'interessato ritenga che il trattamento sia avvenuto in modo non conforme al Regolamento e al D.Lgs. 196/2003 potrà rivolgersi al Garante per la Protezione dei Dati Personali, ai sensi dell'art. 77 del medesimo Regolamento. Ulteriori informazioni in ordine ai suoi diritti sulla protezione dei dati personali sono reperibili sul sito web del Garante per la Protezione dei Dati Personali all'indirizzo www.garanteprivacy.it.

CONSENSO

L'Agenzia delle Entrate, in quanto soggetto pubblico, non deve acquisire il consenso degli interessati per trattare i loro dati personali. Gli intermediari non devono acquisire il consenso degli interessati per il trattamento dei dati in quanto è previsto dalla legge; mentre sono tenuti ad acquisire il consenso degli interessati sia per trattare i dati relativi a particolari oneri deducibili o per i quali è riconosciuta la detrazione d'imposta, alla scelta dell'otto per mille, del cinque per mille e del due per mille dell'Irpef, sia per poterli comunicare all'Agenzia delle Entrate, o ad altri intermediari. Tale consenso viene manifestato mediante la sottoscrizione della dichiarazione nonché la firma con la quale si effettua la scelta dell'otto per mille dell'Irpef, del cinque per mille e del due per mille dell'Irpef.

La presente informativa viene data in via generale per tutti i titolari del trattamento sopra indicati.

COPIA PER IL CONTRIBUENTE

SEAC S.p.A. TRENTO - Via Solferino, 14 - Tel. 0461/565111 - Fax. 0461/565181

CCP A CONF-CRIME PROVVEDIMENTO 31 gennaio 2022

CODICE FISCALE (*)

TIPO DI DICHIARAZIONE

Quadro RW

Quadro VO

Quadro AC

ISA

Correlativa nei termini

Dichiarazione integrativa

Dichiarazione integrativa (art. 2, co. 8 bis, DPR 322/98)

Eventi eccezionali

DATI DEL CONTRIBUENTE

Comune (o Stato estero) di nascita

Provincia (sigla) Data di nascita

Sex (barrare la relativa casella):

M X F

Partita IVA (eventuale)

Secundolo/a

Terziolo/a

Quarto/a

5

6

7

Riservato al liquidatore ovvero al curatore fallimentare

Accettazione ereditaria (pacifica)

Liquidazione volontaria

Inmobili sequestrati

Stato

Periodo d'impiegata

dal

giorno

al

giorno

al

giorno

anno

anno

Provincia (sigla) C.a.p.

Codice comune

RESIDENZA ANAGRAFICA

Da compilare solo se vanità del 1/1/2018 alla data di presentazione della dichiarazione

Comune

Tipo (via, piazza, ecc.) Indirizzo

Numero civico

Frazione

Città della vacanza

giorno

al

giorno

al

giorno

anno

anno

Domicilio fiscale diverso dalla residenza

Dichiarazione presentata per la prima volta

2

TELEFONO E INDIRIZZO DI POSTA ELETTRONICA

Telefono prefisso numero

Celulare

Indirizzo di posta elettronica

DOMICILIO FISCALE AL 01/01/2019

Comune

Provincia (sigla) Codice comune

Fusione comuni

DOMICILIO FISCALE AL 01/01/2020

Comune

Provincia (sigla) Codice comune

Fusione comuni

RESIDENTE ALL'ESTERO

DA COMPILARE SE RESIDENTE ALL'ESTERO NEL 2019

Codice fiscale estero

Stato estero di residenza

Codice Stato estero

Non residenti "Schumacker"

Stato federato, provincia, contea

Località di residenza

NAZIONALITÀ

1 Estera

2 Italiana

Indirizzo

RISERVATO A CHI PRESENTA LA DICHIARAZIONE PER ALTRI

Codice fiscale (obbligatorio)

Codice carica

giorno

al

giorno

anno

Cognome

Nome

Sex (barrare la relativa casella):

M F

Provincia (sigla)

EREDIC, CURATORE FALLIMENTARE O DELL'EREDITA, ecc. (vedere Istruzioni)

Data di nascita

Comune (o Stato estero) di nascita

giorno

al

giorno

al

giorno

al

giorno

al

giorno

al

giorno

al

giorno

al

giorno

al

giorno

al

giorno

al

giorno

al

giorno

al

giorno

RESIDENZA ANAGRAFICA (O DELL'EREDITA) COMUNE (O STATO ESTERO)

Provincia (sigla)

C.a.p.

Representante residente all'estero

Frazione, via e numero civico / Indirizzo estero

Codice fiscale società o ente dichiarante

Data di inizio procedura

Procedura non ancora terminata

Data di fine procedura

giorno

al

giorno

al

giorno

al

giorno

al

giorno

al

giorno

al

giorno

al

giorno

al

giorno

al

giorno

al

giorno

al

giorno

al

giorno

CANONE IRI (MPRESE)

Tipologia apparecchio (Riservato ai contribuenti che esercitano attività d'impresa)

IMPEGNO ALLA PRESENTAZIONE TELEMATICA

Codice fiscale dell'incaricato

Riservato all'incaricato

Soggetto che ha predisposto la dichiarazione

Ricezione avviso telematico controllo automatizzato dichiarazione

2

X

Ricezione altre comunicazioni telematiche

Data dell'impegno

giorno

al

giorno

al

giorno

al

giorno

al

giorno

al

giorno

al

giorno

al

giorno

al

giorno

al

giorno

al

giorno

FIRMA DELL'INCARICATO **BISCEGLIA ANTONIO**

VISTO DI CONFORMITÀ

Riservato al C.A.F. o al professionista

Codice fiscale del responsabile del C.A.F.

Codice fiscale del C.A.F.

Codice fiscale del professionista

FIRMA DEL RESPONSABILE DEL C.A.F. O DEL PROFESSIONISTA

CERTIFICAZIONE TRIBUTARIA

Riservato al professionista

Codice fiscale del professionista

Codice fiscale o partita IVA del soggetto diverso dal certificatore che ha predisposto la dichiarazione e tenuto le scritture contabili

FIRMA DEL PROFESSIONISTA

Si attesta la certificazione ai sensi dell'art. 36 del D. Lgs. n. 24/1/1997

(*) Da compilare per i soli modelli predisposti su fogli singoli, ovvero su moduli meccanografici o sistema continuo

CODICE FISCALE (*) [REDACTED]

FIRMA DELLA DICHIARAZIONE

RA	RB	RC	RD	RE	RF	RG	RH	RI	RJ	RK	RL	RM	RN	RO	RP	RQ	RS	RT	RU	RV	RW	RX	RY	RZ	CA	CB	CC	CD	CE	

Il contribuente dichiara di aver compilato e allegato, segretamente, i quadri (segnare le caselle che interessano):

LA TR RU NR FG

Inviare avviso telematico controllo automatizzato dichiarazione all'intermediario

Inviare altre comunicazioni telematiche all'intermediario

Situazioni particolari

Codice

Numero dell'apposizione del visto di conformità

CON LA FIRMA SI ESPRIME ANCHE IL CONSENSO AL TRATTAMENTO DEI DATI PERSONALI INDICATI NELLA DICHIARAZIONE

FIRMA del CONTRIBUENTE (o di chi presenta la dichiarazione per altri)

(SABATINO DOMENICO)

(*) Da compilare per i soli modelli predisposti su fogli singoli, ovvero su moduli meccanografici a striscia continua

SEAC SpA - A. TRENTO - via Salteri 74 - Tel. 0461-931111 - Fax 0461-931065

COPIA A CONFERMAZIONE - CODICE DOCUMENTO 31 gennaio 2023



CODICE FISCALE

REDDITI

Familiari a carico

QUADRO RA - redditi dei terreni

Mod. N. 1

SEAC S.p.A. - Via Solferino, 74 - Tel. 0461/806111 - Max. Ch. 5000000 - COP. A CONFORME PROVVEDIMENTO 31 gennaio 2020

FAMILIARI A CARICO

Relazione di parentela	Codec fiscale (Indirizzo codice fiscale del coniuge anche se non fiscalmente separato)	N. mesi a carico	Minore di 18 anni	Percentuale di detrazione spettante	Detrazione 102% affidamento figli
1 <input checked="" type="checkbox"/> CONIUGE	[REDACTED]	12			
2 <input checked="" type="checkbox"/> PRIMO FIGLIO ^D	[REDACTED]	12		100	
3 <input checked="" type="checkbox"/> ALTRA FIGLIA ^D	[REDACTED]	12		100	
4 <input checked="" type="checkbox"/> ALTRA FIGLIA ^D	[REDACTED]	12		100	
5 F A D					
6 F A D					
7 PERCENTUALE ULTERIORE DETRAZIONE PER FAMIGLIE CON ALMENO 4 FIGLI					

QUADRO A
REDDITI DEI TERRENI

Se nei terreni all'estero da includere nel Quadro RL i redditi dominicali (col. 1) e agrario (col. 3) vanno indicati senza operare la rivalutazione

RA	Reddito dominicale e agrario non rivalutato			Reddito agrario non rivalutato			Possesso giorni	Possesso %	Capitale di reddito in regime vinzioso	Costi deducibili	Contributo statale (%)	Imposta sostitutiva (%)	Calcolo di reddito lordo
	1	2	3	4	5	6							
RA1	.00			.00					.00				.00
RA2	.00			.00					.00				.00
RA3	.00			.00					.00				.00
RA4	.00			.00					.00				.00
RA5	.00			.00					.00				.00
RA6	.00			.00					.00				.00
RA7	.00			.00					.00				.00
RA8	.00			.00					.00				.00
RA9	.00			.00					.00				.00
RA10	.00			.00					.00				.00
RA11	.00			.00					.00				.00
RA12	.00			.00					.00				.00
RA13	.00			.00					.00				.00
RA14	.00			.00					.00				.00
RA15	.00			.00					.00				.00
RA16	.00			.00					.00				.00
RA17	.00			.00					.00				.00
RA18	.00			.00					.00				.00
RA19	.00			.00					.00				.00
RA20	.00			.00					.00				.00
RA21	.00			.00					.00				.00
RA22	.00			.00					.00				.00
RA23	Somma colonne 1, 12 e 13			TOTALI					.00				.00

(*) Barrare la casella se si tratta dello stesso terreno o della stessa unità immobiliare del rigo precedente



CODICE FISCALE

REDDITI

QUADRO RB - Redditi dei fabbricati

Mod. N

1

QUADRO RB
REDDITI DEI
FABBRICATI
E ALTRI DATI

Sezione I
Redditi dei fabbricati

Esclusi i fabbricati in l'esercizio
va indicata senza operare
la rivalutazione

La rendita catastale (col. 1)
va indicata senza operare
la rivalutazione

	Rendita catastale non rivalutata	Utilizzo	giorni	Possesso percentuale	Codice canone	Canone di locazione	Casi particolari	Continuazione(*)	Codice Comune	Cedolare secca	Casi part. IMU
RB1	511,00	1	365	50,00		00			L750		
	REDDITI Tassazione ordinaria	Cedolare secca 21%	Cedolare secca 10%	REDDITI NON IMPONIBILI	Abilitazione principale soggetta a IMU	Immobili non locali	Abilitazione principale non soggetta a IMU	Stato di emergenza			
	00	00	00	00	00	00	00	00	268,00		
RB2	43,00	5	365	50,00		00			L750		
	REDDITI Tassazione ordinaria	Cedolare secca 21%	Cedolare secca 10%	REDDITI NON IMPONIBILI	Abilitazione principale soggetta a IMU	Immobili non locali	Abilitazione principale non soggetta a IMU	Stato di emergenza			
	00	00	00	00	00	00	00	00	23,00		
RB3	25,00	9	365	50,00		00			L750		
	REDDITI Tassazione ordinaria	Cedolare secca 21%	Cedolare secca 10%	REDDITI NON IMPONIBILI	Abilitazione principale soggetta a IMU	Immobili non locali	Abilitazione principale non soggetta a IMU	Stato di emergenza			
	00	00	00	00	00	00	00	00	13,00		
RB4	00										
	REDDITI Tassazione ordinaria	Cedolare secca 21%	Cedolare secca 10%	REDDITI NON IMPONIBILI	Abilitazione principale soggetta a IMU	Immobili non locali	Abilitazione principale non soggetta a IMU	Stato di emergenza			
	00	00	00	00	00	00	00	00	00		
RB5	00										
	REDDITI Tassazione ordinaria	Cedolare secca 21%	Cedolare secca 10%	REDDITI NON IMPONIBILI	Abilitazione principale soggetta a IMU	Immobili non locali	Abilitazione principale non soggetta a IMU	Stato di emergenza			
	00	00	00	00	00	00	00	00	00		
RB6	00										
	REDDITI Tassazione ordinaria	Cedolare secca 21%	Cedolare secca 10%	REDDITI NON IMPONIBILI	Abilitazione principale soggetta a IMU	Immobili non locali	Abilitazione principale non soggetta a IMU	Stato di emergenza			
	00	00	00	00	00	00	00	00	00		
RB7	00										
	REDDITI Tassazione ordinaria	Cedolare secca 21%	Cedolare secca 10%	REDDITI NON IMPONIBILI	Abilitazione principale soggetta a IMU	Immobili non locali	Abilitazione principale non soggetta a IMU	Stato di emergenza			
	00	00	00	00	00	00	00	00	00		
RB8	00										
	REDDITI Tassazione ordinaria	Cedolare secca 21%	Cedolare secca 10%	REDDITI NON IMPONIBILI	Abilitazione principale soggetta a IMU	Immobili non locali	Abilitazione principale non soggetta a IMU	Stato di emergenza			
	00	00	00	00	00	00	00	00	00		
RB9	00										
	REDDITI Tassazione ordinaria	Cedolare secca 21%	Cedolare secca 10%	REDDITI NON IMPONIBILI	Abilitazione principale soggetta a IMU	Immobili non locali	Abilitazione principale non soggetta a IMU	Stato di emergenza			
	00	00	00	00	00	00	00	00	00		
TOTALI											
	REDDITI Tassazione ordinaria	Cedolare secca 21%	Cedolare secca 10%	REDDITI NON IMPONIBILI	Abilitazione principale soggetta a IMU	Immobili non locali	Abilitazione principale non soggetta a IMU	Stato di emergenza			
	00	00	00	00	00	00	00	00	13,00	291,00	
RB10											
	Imposta cedolare secca	cedolare secca 21%	cedolare secca 10%	Totale imposta cedolare secca							
	00	00	00	00							

Sezione II

Dati relativi ai contratti di locazione

Estremi di registrazione del contratto

	N. di rigo	Mesi N	Data	Serie	Numero e sottnumero	Codice ufficio	Codice identificativo contratto	Contrazione superiore a 30 gg	Area del IMU
RB21									
RB22									
RB23									

(*) Barre e caselle su e fuori dello stesso terreno o della stessa unità immobiliare del rigo precedente.



CODICE FISCALE

REDDITI
QUADRO RC - Redditi di lavoro dipendente
QUADRO CR - Crediti d'imposta

Mod. N. 1

SEAC S.p.A. - TRENTO - Via Solferini, 74 - Tel. 0461/305111 - Mod. DR5ERC1

COPIA CONFORME E PROVVEDIMENTO DI GIUGNO 2020

QUADRO RC		REDDITI DI LAVORO DIPENDENTE E ASSIMILATI		Altri dati	
RC1	Tipologia reddito	Indeterminato/Determinato	Redditi (punto 1, 2 e 3 CU 2020)		.00
RC2					.00
RC3					.00
Sezione I Redditi di lavoro dipendente e assimilati					
RC4	SUMME PER PREVI DI RISULTATO E ADELLARE	Codice	Somma tassazione ordinaria	Somma imposta sostitutiva	Benefici
RC4	AZIENDIALE	01	.00	.00	.00
RC1 col. 3 + RC2 col. 3 + RC3 col. 3 + RC4 col. 10 - RC4 col. 11 - RC5 col. 1 - RC5 col. 2 - RC5 col. 3 (riportare in RN1 col.5)					
RC5	Quota esente frontalieri	Quota esente dipendenti	Quota esente pensionati		.00
RC6	Periodo di lavoro (giorni per i quali spettano le detrazioni)	Lavoro dipendente			.00
Sezione II Altri redditi assimilati a quelli di lavoro dipendente					
RC7	Assegno del coniuge	Redditi (punto 4 e 5 CU 2020)	15.870,00	Altri dati	
RC8					.00
RC9	Sommare gli importi da RC7 a RC8, riportare il totale al rigo RN1 col. 5			TOTALE	15.870,00
Sezione III Ritenute IRPEF e addizionali regionale e comunale all'IRPEF					
RC10	Ritenute IRPEF (punto 21 CU 2020 e RC4 col.13)	Ritenute addizionale regionale (punto 22 CU 2020)	Ritenute addizionale comunale 2019 (punto 26 CU 2020)	Ritenute addizionale comunale 2019 (punto 27 CU 2020)	Ritenute addizionale comunale 2020 (punto 29 CU 2023)
RC10	3.685,00	262,00	.00	.00	.00
Ritenute imposta sostitutiva R.I.T.A.					
RC10					.00
Sezione IV Ritenute per lavori socialmente utili					
RC11	Ritenute per lavori socialmente utili				.00
Sezione V Ritenute IRPEF e addizionali regionale e comunale all'IRPEF					
RC12	Additionalmente regionale IRPEF				.00
Sezione VI Detrazioni per comparto sicurezza e difesa					
RC15					.00
QUADRO CR CREDITI D'IMPOSTA					
Sezione I Prima casa e canoni non percepiti					
CR7	Credito d'imposta per il riacquisto della prima casa	Residuo precedente dichiarazione	Credito anno 2019	di cui compensato nel Mod. F24	.00
CR8	Credito d'imposta per canoni non percepiti				.00
Sezione II Credito d'imposta incremento occupazione					
CR9		Residuo precedente dichiarazione		di cui compensato nel Mod. F24	.00
Sezione III Credito d'imposta per immobili colpiti dal sisma in Abruzzo					
CR10	Abruzzo principale	Codice fiscale	N. rata	Totale credito	Rata annuale
CR10				.00	.00
CR11	Altri immobili	Codice fiscale	N. rata	Rata annuale	Totale credito
CR11				.00	.00
Sezione IV Credito d'imposta reintegro anticipazioni fondi pensione					
CR12	Anno anticipazione	Reintegro Totale/Patrimoniale	Somma reintegrata	Residuo precedente dichiarazione	Credito anno 2019
CR12			.00	.00	.00
Sezione V Credito d'imposta erogazioni cultura (CR14) e scuola (CR15)					
CR14	Spesa 2019	Residuo anno 2019	Rata credito 2019	Rata credito 2017	Credito residuo ricevibile per trasparenza
CR14	.00	.00	.00	.00	.00
CR15	Spesa 2018	Residuo anno 2018	Spesa 2017		
CR15	.00	.00	.00		.00
Sezione VI Credito d'imposta negoziazione e arbitrato					
CR16		Credito anno 2019	Residuo precedente dichiarazione	di cui compensato nel Mod. F24	.00
CR16		.00	.00	.00	.00
Sezione VII Credito d'imposta videosorveglianza					
CR17		Residuo precedente dichiarazione		di cui compensato nel Mod. F24	.00
CR17		.00		.00	.00
Sezione VIII Crediti d'imposta autoritenuta					
CR30		Residuo precedente dichiarazione	Credito	di cui compensato nel Mod. F24	Credito residuo
CR30		.00	.00	.00	.00
Sezione IX Altri crediti d'imposta					
CR31		Codice	importo	di cui compensato nel Mod. F24	Credito ricevibile per trasparenza
CR31			.00	.00	.00



CODICE FISCALE

REDDITI

QUADRO RP - Oneri e spese

Mod. N. 1

SEAC S.p.A. - P.F. U.C. - Via Roma, 74 - Tel. 0461/861111 - Voc. DRSERFI

CODICE CONFARVE PROVVEDIMENTO 31 gennaio 2020

QUADRO RP ONERI E SPESE

Sezione I
Spese per le quali spetta la detrazione d'importo del 19%, del 26% o del 36% e del 35%.

Le spese mediche vanno indicate interamente senza calcolare la franchigia (art. 129, 11)

Per l'elenco dei codici spesa consultare la Tabella nelle istruzioni

RP1	Spese sanitarie	Spese patologiche esenti sostenute da familiari	Spese sanitarie comprensive di franchigia euro 129,11
RP1	Spese sanitarie	0,00	0,00
RP2	Spese sanitarie per familiari non a carico esenti da patteggiamento		0,00
RP3	Spese sanitarie per persone con disabilità		0,00
RP4	Spese veicoli per persone con disabilità		0,00
RP5	Spese per l'acquisto di cani guida		0,00
RP6	Spese sanitarie rimborsate in precedenza		0,00
RP7	Interessi mutui ipotecari acquisto abitazione principale		596,00
RP8	Altre spese	Codice spesa 1 2	1.080,00
RP9	Altre spese	Codice spesa 1 2	130,00
RP10	Altre spese	Codice spesa 1 2	210,00
RP11	Altre spese	Codice spesa 1 2	0,00
RP12	Altre spese	Codice spesa 1 2	0,00
RP13	Altre spese	Codice spesa 1 2	0,00
RP14	Spese per canone di leasing	Data di inizio leasing mese anno Importo canone di leasing Pezze in metallo	0,00 00
RP15	Totale spesa su cui determinare la detrazione	Con casella 1 indicata indicare l'importo rata, o somma RP1 col. 2, RP2 e RP3 Altre spese con detrazione 19% Totale spese con detrazione al 19% (col. 2 + col. 3) Totale spese con detrazione 25% Totale spese con detrazione 30% Totale spese con detrazione 35%	0,00 936,00 936,00 1.080,00 0,00 0,00

Sezione II
Spese e oneri per i quali spetta la detrazione dal reddito complessivo

RP21	Contributi previdenziali ed assistenziali		0,00
RP22	Assegno al coniuge	Codice fiscale del coniuge	0,00
RP23	Contributi per addetti ai servizi domestici e familiari		0,00
RP24	Erogazioni liberali a favore di istituzioni religiose		0,00
RP25	Spese mediche e di assistenza per persone con disabilità		0,00
RP26	Altri oneri e spese deducibili	Codice 1 2	0,00

CONTRIBUTI PER PREVIDENZA COMPLEMENTARE

	Dedotti dal sostituto	Non dedotti dal sostituto	
RP27	Deducibilità ordinaria	0,00 0,00	
RP28	Lavoratori di prima occupazione	0,00 0,00	
RP29	Fondi in squilibrio finanziario	0,00 0,00	
RP30	Familiari a carico	0,00 0,00	
RP32	Spesa per acquisto o costruzione di abitazioni date in locazione	Data stipula locazione mese anno Spesa acquisto/costruzione Interessi Importo deducibile	0,00 0,00 0,00
RP33	Restituzione somme al soggetto erogatore	Somma restituita nell'anno Residue anno precedente Totale	0,00 0,00 0,00
RP34	Quota investimento in start up	Codice fiscale Importo Totale importo RFF 2020 Importo residuo RFF 2019 Importo residuo RFF 2018	0,00 0,00 0,00 0,00 0,00
RP36	Erogazioni liberali a favore delle ONLUS, CV e APS	Deduzione ricevuta Deduzione pro rata Totale erogazioni RFF 2020 (col. 1 + col. 2) Importo residuo RFF 2019	0,00 0,00 0,00 0,00
RP39	TOTALE ONERI E SPESE DEDUCIBILI		0,00

Sezione III A
Spese per interventi di recupero del patrimonio edilizio, misure antisismiche e bonus verde

Anno	Tipologia	Codice fiscale	Interventi per edifici	Acquisto, crediti e donazioni	Numero rata	Importo spesa	Importo rata	N. d'ordine immobile
2011		94014590023			9	171,00	17,00	1
RP42						0,00	0,00	
RP43						0,00	0,00	
RP44						0,00	0,00	
RP45						0,00	0,00	
RP46						0,00	0,00	
RP47						0,00	0,00	
RP48	TOTALE RATE	Rata 36% Rata 70%	Rata 60%	0,00	Rata 65%	0,00	Rata 70% Rata Bonus Verde	0,00
RP49	TOTALE DETRAZIONE	Detrazione 36% Detrazione 70%	Detrazione 60% Detrazione 80%	0,00	Detrazione 65% Detrazione 85%	0,00	Detrazione 70% Detrazione Bonus Verde	0,00

Sezione III B
 Dati catastali identificativi degli immobili e altri dati per fruizione della detrazione

RP51	N. di edifici immobili	Condominio	Codice comune	T.U.	Sez. di Comune	Foglio	Particella	Subalterno
	1	X					/	
RP52	N. di unità abitative	Condominio	Codice comune	T.U.	Sez. di Comune	Foglio	Particella	Subalterno
	1						/	

Altri dati	RP53	N. di ordine immobiliare	Comune	Data	Sez.	Numero o planimetria	Cod. Ufficio Anagrafe
		1					

DOMANDA ACCATASTAMENTO

Date	Numero	Provincia	Uff. Agenzia Entrate

Sezione III C
 Altre spese per le quali spetta la detrazione del 50%

RP56	Pace contributiva o cartolina per la ricarica	Importo rata	.00	.00
RP57	Spesa arredo immobili ristrutturati	Importo rata	.00	.00
RP58	Spesa arredo immobili giovani coppie	Importo rata	.00	.00
RP59	IVA per acquisto abitazione classe energetica A o B	Importo rata	.00	.00
RP60	TOTALE RATE		.00	.00

Sezione IV
 Spese per interventi finalizzati al risparmio energetico

RP61	Spesa totale	Importo rata	.00	.00
RP62			.00	.00
RP63			.00	.00
RP64			.00	.00
RP65	TOTALE RATE		.00	.00
RP66	TOTALE DETRAZIONE		.00	.00

Sezione V
 Detrazioni per inquilini con contratto di locazione

RP71	Inquilini di alloggi adibiti ad abitazione principale	Tipologia	N. di giorni	Percentuale
RP72	Lavoratori dipendenti che trasferiscono la residenza per motivi di lavoro		N. di giorni	Percentuale
RP73	Detrazione affitto terreni agricoli ai giovani			.00

Sezione VI
 Altre detrazioni

RP80	Investimenti start up	Codice fiscale	Tipologia investimento	Ammontare investimento	Codice Ammortamento detrazione	Totale detrazione
	Decadenza Start-up		Detrazione nulla		Eccezione di detrazione	
RP82	Mantenimento dei cani guida (Barriere la casella)					
RP83	Altre detrazioni					.00

Sezione VII
 Ulteriori dati

RP90	Redditi prodotti in cura Campore d'Italia	Codice	Importo
			.00

QUADRO LC
 CEDOLARE SECCA SULLE LOCAZIONI

LC1	Detrazione compensata Mod. 124	Accantonamenti	Accantonamenti scoperti	Tolleranza dal sostituto	Rimborsata da 730/RED	Credito compensato F24
	.00	.00	.00	.00	.00	.00
LC2	Imposta a debito	Imposta a credito	Primo acconto	Secondo o unico acconto		
	.00	.00	.00	.00		



CODICE FISCALE

REDDITI

QUADRO RN - Determinazione dell'IRPEF
QUADRO RV - Addizionale regionale e comunale all'IRPEF

QUADRO RN
IRPEF

RN1	REDDITO COMPLESSIVO	Reddito di riferimento per agevolazioni fiscali	Credito per fondi comuni Credito art. 3 del lgs. 147/2015	Perdite compensabili con crediti di cultura 2	Reddito minimo da partecipazione in società non operative		
		28.754,00	,00	,00	347,00		28.754,00
RN2	Deduzione per abitazione principale				291,00		
RN3	Oneri deducibili				,00		
RN4	REDDITO IMPONIBILE (indicare zero se il risultato è negativo)						28.463,00
RN5	IMPOSTA LORDA						7.136,00
RN6	Detrazioni per familiari a carico	Detrazione per coniuge a carico	Detrazione per figli a carico	Ulteriore detrazione per figli a carico	Detrazione per altri familiari a carico		
		690,00	2.201,00	,00	,00		
RN7	Detrazioni lavoro	Detrazione per redditi di lavoro dipendente	Detrazione per redditi di pensione	Detrazioni per redditi assimilati a quelli di lavoro dipendente e altri redditi			
		,00	,00	594,00			
RN8	TOTALE DETRAZIONI PER CARICHI DI FAMIGLIA E LAVORO						3.475,00
RN12	Detrazione canoni di locazione e affitto terreni (Sez. V del quadro RP)	Totale detrazioni	Credito residuo da riportare al rigo RN31 col. 2	Detrazione utilizzata			
		,00	,00	,00			
RN13	Detrazione oneri ed erogazioni liberali (Sez. I quadro RP)						459,00
RN14	Detrazione spouse (Sez. III-A quadro RP)						6,00
RN15	Detrazione spesa (Sez. III-C quadro RP)				(50% di RP60)		,00
RN16	Detrazione oneri (Sez. IV quadro RP)						,00
RN17	Detrazione (Sez. VI (quadro RP e quadro RC))		Forze Armate				,00
							,00
RN18	Residuo detrazione Start-up periodo d'imposta 2016		RN47, col. 1, Mod. Redditi 2019	Detrazione utilizzata			,00
							,00
RN19	Residuo detrazione Start-up periodo d'imposta 2017		RN47, col. 2, Mod. Redditi 2019	Detrazione utilizzata			,00
							,00
RN20	Residuo detrazione Start-up periodo d'imposta 2018		RN47, col. 3, Mod. Redditi 2019	Detrazione utilizzata			,00
							,00
RN24	Detrazione investimenti start up (Sez. VI del quadro RP)		RP60 col. 5	Detrazione utilizzata			,00
							,00
RN22	TOTALE DETRAZIONI D'IMPOSTA						3.940,00
RN23	Detrazione spouse sanitario per determinate patologie						,00
			Riferimento prima casa	Incremento occupazione	Ritiro anticipazioni fondi pensioni		,00
			,00	,00	,00		,00
RN24	Crediti d'imposta che generano residui		Mediacionali	Negoziazione e Arbitrato			,00
			,00	,00			,00
RN25	TOTALE ALTRE DETRAZIONI E CREDITI D'IMPOSTA (somma dei rigi RN23 o RN24)						,00
RN26	IMPOSTA NETTA (RN5 - RN22 - RN25; indicare zero se il risultato è negativo)						3.196,00
RN27	Credito d'imposta per altri immobili - Sistema Abruzzo						,00
RN28	Credito d'imposta per abitazione principale - Sistema Abruzzo						,00
RN29	Crediti d'imposta per redditi prodotti all'estero (di cui derivanti da imposte figurative)						,00
			Imposta rata 2019	Totale credito	Credito utilizzato		,00
			Cultura	,00	,00		,00
RN30	Credito imposta		Scuola	Totale credito	Credito utilizzato		,00
				,00	,00		,00
			Videosorveglianza	Totale credito	Credito utilizzato		,00
				,00	,00		,00
RN31	Crediti residui per detrazioni inoperti (di cui ulteriore detrazione per figli)						,00
			Fondi comuni	Altri crediti d'imposta			,00
			Importo rata 2019	Totale credito	Credito utilizzato		,00
RN32	Crediti d'imposta		Erogazione sportiva	,00	,00		,00
			Importo rata 2019	Totale credito	Credito utilizzato		,00
			Bonifica ambientale	,00	,00		,00

SEAC S.p.A. TRENTO - Via Sciliar, 74 - Tel. 0461/951111 - Mod. ORSEFIN
COP. A. CONFORME PROVVEDIMENTO 3 - gennaio 2020



SEAC S.p.A. TRENTO - V.le S. Maria, 74 - tel. 0461/805111 - Mod. 3RSRNRZ
COPIA CONFORME PROVVEDIMENTO 31 gen. 2020

RN33 RITENUTE TOTALI	di cui ritenute sospese IRPEF e imposta sostitutiva R1-A	di cui altro ritenute subito	di cui ritenute art. 5 non utilizzate						
	.00	.00	.00	3.685,00					
RN34 DIFFERENZA (se tale importo è negativo indicare l'importo preaddebito dal segno meno)				-489,00					
RN35 Crediti d'imposta per le imprese o i lavoratori autonomi				.00					
RN36 ECCEDENZA D'IMPOSTA RISULTANTE DALLA PRECEDENTE DICHIARAZIONE		di cui credito Quadro I 730/2019		827,00					
RN37 ECCEDENZA D'IMPOSTA RISULTANTE DALLA PRECEDENTE DICHIARAZIONE COMPENSATA NEL MOD. F24				.00					
RN38 ACCONTI	di cui acconti sospesi	di cui acconti imputati imposta sostitutiva	di cui acconti ceduti	di cui applicato il regime di vantaggio e regime forfetario	di cui credito investito e di altri di recupero				
	.00	.00	.00	.00	.00				
RN39 Restituzione bonus	Bonus incapienti		Bonus famiglia						
	.00	.00	.00	.00					
RN41 Importi rimborsati del sostituto per detrazioni incapienti		Ulteriore detrazione per figli	Detrazione canoni locazione						
		.00	.00						
RN42 Irpef da trattenere o da rimborsare risultante da 730/2020	Trattenuto dal sostituto	730/2020 Credito compensato con Mod F24	Rimborsato						
	.00	.00	.00						
RN43 BONUS IRPEF	Bonus spettante	Bonus fruibile in dichiarazione	Bonus da restituire						
	.00	.00	.00						
RN45 IMPOSTA A DEBITO		di cui ex-Iax rateizzate (Quadro TR)		.00					
RN46 IMPOSTA A CREDITO				1.316,00					
Residui detrazioni, crediti d'imposta o deduzioni	Start up RPF 2018 RN19	Start up RPF 2019 RN20	Start up RPF 2020 RN21						
	.00	.00	.00						
	Spese sanitarie RN23	Cassa RN24, col. 1	Occup. RN24, col. 2						
	.00	.00	.00						
	Fondi Pens. RN24, col. 3	Mediatori RN24, col. 4	Arbitrato RN24, col. 5						
	.00	.00	.00						
RN47 Sistema Abbuze RN25		Cultura RN30	Scuola RN30						
	.00	.00	.00						
	Videosorveglianza RN30	Deduz. start up RPF 2018	Deduz. start up RPF 2019						
	.00	.00	.00						
	Deduz. start up RPF 2020	Restituzione somma RP33	Occup. Erogat. Liberali RPF 2015						
	.00	.00	.00						
	Deduz. Figari Liberali RPF 2020	Erog. sportiva RPF 2020	Sanità ambientale RPF 2020						
	.00	.00	.00						
Altri dati	RN50 Abitazione principale soggetta a IMU	Imponibile non imponibile		di cui immobili all'estero					
	.00	13,00	.00	.00					
Acconto 2020	RN61 Ricalcolo reddito	Casi particolari	Reddito complessivo	Imposta netta	Differenza				
		.00	.00	.00	.00				
	RN62 Acconto dovuto		Primo acconto	Secondo e unico acconto					
			.00	.00	.00				
QUADRO V ADDIZIONALE REGIONALE E COMUNALE ALL'IRPEF	RV1 REDDITO IMPONIBILE				28.463,00				
Sezione I Addizionale regionale all'IRPEF	RV2 ADDIZIONALE REGIONALE ALL'IRPEF DOVUTA	Casi particolari addizionale regionale			533,00				
	RV3 ADDIZIONALE REGIONALE ALL'IRPEF TRATTENUTA O VERSATA								
		(di cui altre trattenute)	(di cui sospesa)		262,00				
		.00	.00						
	RV4 ECCEDENZA DI ADDIZIONALE REGIONALE ALL'IRPEF RISULTANTE DALLA PRECEDENTE DICHIARAZIONE (RX2 col. 5 Mod. RPF 2019)		Cod. Regione di cui credito da Quadro I 730/2019		.00				
	RV5 ECCEDENZA DI ADDIZIONALE REGIONALE ALL'IRPEF RISULTANTE DALLA PRECEDENTE DICHIARAZIONE COMPENSATA NEL MOD. F24				.00				
	RV6 Addizionale regionale Irpef da trattenere o da rimborsare risultante da 730/2020	Trattenuto dal sostituto	Credito compensato con Mod F24	Rimborsato					
		.00	.00	.00					
	RV7 ADDIZIONALE REGIONALE ALL'IRPEF A DEBITO				271,00				
	RV8 ADDIZIONALE REGIONALE ALL'IRPEF A CREDITO				.00				
Sezione II-A Addizionale comunale all'IRPEF	RV9 ALIQUOTA DELL'ADDIZIONALE COMUNALE DELIBERATA DAL COMUNE		Aliquote per scaglioni						
	RV10 ADDIZIONALE COMUNALE ALL'IRPEF DOVUTA		Agevolazioni		213,00				
	ADDIZIONALE COMUNALE ALL'IRPEF TRATTENUTA O VERSATA								
	RV11 RC e RL	730/2019	F24		.00				
		altre trattenute	(di cui sospesa)		.00				
		.00	.00						
	RV12 ECCEDENZA DI ADDIZIONALE COMUNALE ALL'IRPEF RISULTANTE DALLA PRECEDENTE DICHIARAZIONE (RX3 col. 5 Mod. REDDITI 2019)		Cod. Comune di cui credito da Quadro I 730/2019		19,00				
		1750							
	RV13 ECCEDENZA DI ADDIZIONALE COMUNALE ALL'IRPEF RISULTANTE DALLA PRECEDENTE DICHIARAZIONE COMPENSATA NEL MOD. F24				.00				
	RV14 Addizionale comunale Irpef da trattenere o da rimborsare risultante da 730/2020	Trattenuto dal sostituto	Credito compensato con Mod F24	Rimborsato					
		.00	.00	.00					
	RV15 ADDIZIONALE COMUNALE ALL'IRPEF A DEBITO				194,00				
	RV16 ADDIZIONALE COMUNALE ALL'IRPEF A CREDITO				.00				
Sezione II-B Acconto addizionale comunale all'IRPEF 2020	RV17	Agevolazioni	Imponibile	Aliquote per scaglioni	Aliquota	Acconto dovuto	Addizionale comunale 2020 trattenuta dal datore di lavoro	Importo trattenuto e versato (per dichiarazioni integrali)	Acconto da versare
		1	2	3	4	5	6	7	8
			28.463,00	X		64,00	.00	.00	64,00



CODICE FISCALE

REDDITI

QUADRO RX - Risultato della Dichiarazione

Mod. N. 1

QUADRO RX
RISULTATO DELLA
DICHIARAZIONE

Sezione I
Debiti/Crediti
ed eccedenze
risultanti dalla
presente dichiarazione

	Imposta a debito risultante dalla presente dichiarazione	Imposta a credito risultante dalla presente dichiarazione	Eccedenza di versamento a saldo	Credito di cui si chiede il rimborso	Credito da utilizzare in compensazione e/o in detrazione
RX1 IRPEF	.00	1.316,00	.00	.00	1.316,00
RX2 Addizionale regionale IRPEF	271,00	.00	.00	.00	.00
RX3 Addizionale comunale IRPEF	194,00	.00	.00	.00	.00
RX4 Cedolare secca (LC)	.00	.00	.00	.00	.00
RX5 Imp. sost. prem. risultato e welfare aziendale	.00	.00	.00	.00	.00
RX7 Imposta sostitutiva di ospitalità estera (RM sez. V)	.00	.00	.00	.00	.00
RX8 Imposta sostitutiva redditi di capitale (RM sez. V)	.00	.00	.00	.00	.00
RX9 Imposta sostitutiva proventi da depositi a garanzia (RM sez. VII)	.00	.00	.00	.00	.00
RX10 Imposta sostitutiva rivalutazione su TFR (RM sez. XII)	.00	.00	.00	.00	.00
RX12 Acconto su redditi a tassazione separata (RM sez. VI e XI)	.00	.00	.00	.00	.00
RX13 Imposta sostitutiva fallimento valori fiscali (RM sez. XIII)	.00	.00	.00	.00	.00
RX14 Addizionale bonus e stock option (RM sez. XIV)	.00	.00	.00	.00	.00
RX15 Imposta sostitutiva redditi partecipazione imprese estere (RM sez. VIII)	.00	.00	.00	.00	.00
RX16 Imposta pignoramento presso terzi e beni sequestrati (RM sez. XI e XVI)	.00	.00	.00	.00	.00
RX17 Imposta noleggistica occasionale imbarcazioni (RM sez. XV)	.00	.00	.00	.00	.00
RX18 Imposte sostitutive sulle azioni private (RM sez. XVII)	.00	.00	.00	.00	.00
RX19 Opzione per l'imposta sostitutiva prevista dall'art. 24 ter del TUIR (RM sez. XVIII)	.00	.00	.00	.00	.00
RX20 Imposte sostitutive (RT sez. I, II e VI)	.00	.00	.00	.00	.00
RX25 IVIF (RW)	.00	.00	.00	.00	.00
RX26 IVAFF (RW)	.00	.00	.00	.00	.00
RX31 Imposta sostitutiva nuovi minicontribuenti forfettari (LM46 e LM47)	.00	.00	.00	.00	.00
RX33 Imposta sostitutiva deduzioni extra contabili (RQ sez. IV)	.00	.00	.00	.00	.00
RX34 Imposta sostitutiva plusvalenze beneficiaria (RQ sez. I)	.00	.00	.00	.00	.00
RX36 Imposta sostitutiva contenimenti SIIQ/SIINQ (RQ sez. III)	.00	.00	.00	.00	.00
RX36 Tassa afica (RQ sez. XI)	.00	.00	.00	.00	.00
RX37 Imp. sost. beni (RQ sez. XXII)	.00	.00	.00	.00	.00
RX38 Imp. sost. (RQ sez. XXII-A e B)	.00	.00	.00	.00	.00
RX39 Imposta sostitutiva affrancamento (RQ sez. XXIII-C)	.00	.00	.00	.00	.00

Sezione II
Crediti ed eccedenze
risultanti dalle
precedenti
dichiarazioni

	Codice tributo	Eccedenza o credito precedente	Importo compensato nel Mod. F24	Importo di cui si chiede il rimborso	Importo residuo da compensare
RX51 IVA		.00	.00	.00	.00
RX52 Contributi previdenziali		.00	.00	.00	.00
RX53 Imposta sostitutiva di cui al quadro RT		.00	.00	.00	.00
RX54 Altre imposte		.00	.00	.00	.00
RX55 Altre imposte		.00	.00	.00	.00
RX56 Altre imposte		.00	.00	.00	.00
RX57 Altre imposte		.00	.00	.00	.00



Scheda per la scelta della destinazione dell'8 per mille, del 5 per mille e del 2 per mille dell'IRPEF

Da utilizzare sia in caso di presentazione della dichiarazione che in caso di esonero

CONTRIBUENTE

CODICE FISCALE (obbligatorio) [REDACTED]

DATI ANAGRAFICI	COGNOME (per le donne indicare il cognome da nubile)	NOME	SESSO (M o F)
	SABATINO	DOMENICO	M
	DATA DI NASCITA	COMUNE (O STATO ESTERO) DI NASCITA	PROVINCIA (sigla)
	GIORNO MESE ANNO [REDACTED]	[REDACTED]	[REDACTED]

LE SCELTE PER LA DESTINAZIONE DELL'OTTO PER MILLE, DEL CINQUE PER MILLE E DEL DUE PER MILLE DELL'IRPEF NON SONO IN ALCUN MODO ALTERNATIVE FRA LORO. PERTANTO POSSONO ESSERE ESPRESSE TUTTE E TRE LE SCELTE.

SCELTA PER LA DESTINAZIONE DELL'OTTO PER MILLE DELL'IRPEF (In caso di scelta FIRMARE in UNO degli spazi sottostanti)

(*) Per la scelta a favore dello Stato è possibile indicare anche uno dei seguenti codici:
 1 - Famte nel mondo; 2 - Catamità; 3 - Edilizia scolastica; 4 - Assistenza ai rifugiati; 5 - Beni culturali

AVVERTENZE Per esprimere la scelta a favore di una delle istituzioni beneficiarie della quota dell'otto per mille dell'IRPEF, il contribuente deve apporre la propria firma nel riquadro corrispondente. La scelta deve essere fatta esclusivamente per una delle istituzioni beneficiarie.

La mancanza della firma in uno dei riquadri previsti costituisce scelta non espressa da parte del contribuente. In tal caso, la ripartizione della quota d'imposta non attribuita è stabilita in proporzione alle scelte espresse. La quota non attribuita spettante alle Assemolee di Dio in Italia e alla Chiesa Apostolica in Italia è devoluta alla gestione statale.

SEAC S.p.A. - RENTO - Via Salaria, 4 - Tel. 0461/605111 - Fax 0461/605112 - C.P.A. CONFESSIONE PROVVEDIMENTO 31 gennaio 2023

CODICE FISCALE



SCELTA PER LA DESTINAZIONE DEL CINQUE PER MILLE DELL'IRPEF (In caso di scelta FIRMARE in UNO degli spazi sottostanti)

SOSTEGNO DEL VOLONTARIATO E DELLE ALTRE ORGANIZZAZIONI
NON LUCRATIVE DI UTILITÀ SOCIALE, DELLE ASSOCIAZIONI DI PROMOZIONE
SOCIALE E DELLE ASSOCIAZIONI E FONDAZIONI RICONOSCIUTE CHE OPERANO
NEI SETTORI DI CUI ALL'ART. 10, C. 1, LETT A), DEL D.LGS. N. 460 DEL 1997

FINANZIAMENTO DELLA RICERCA SCIENTIFICA E DELLA UNIVERSITÀ

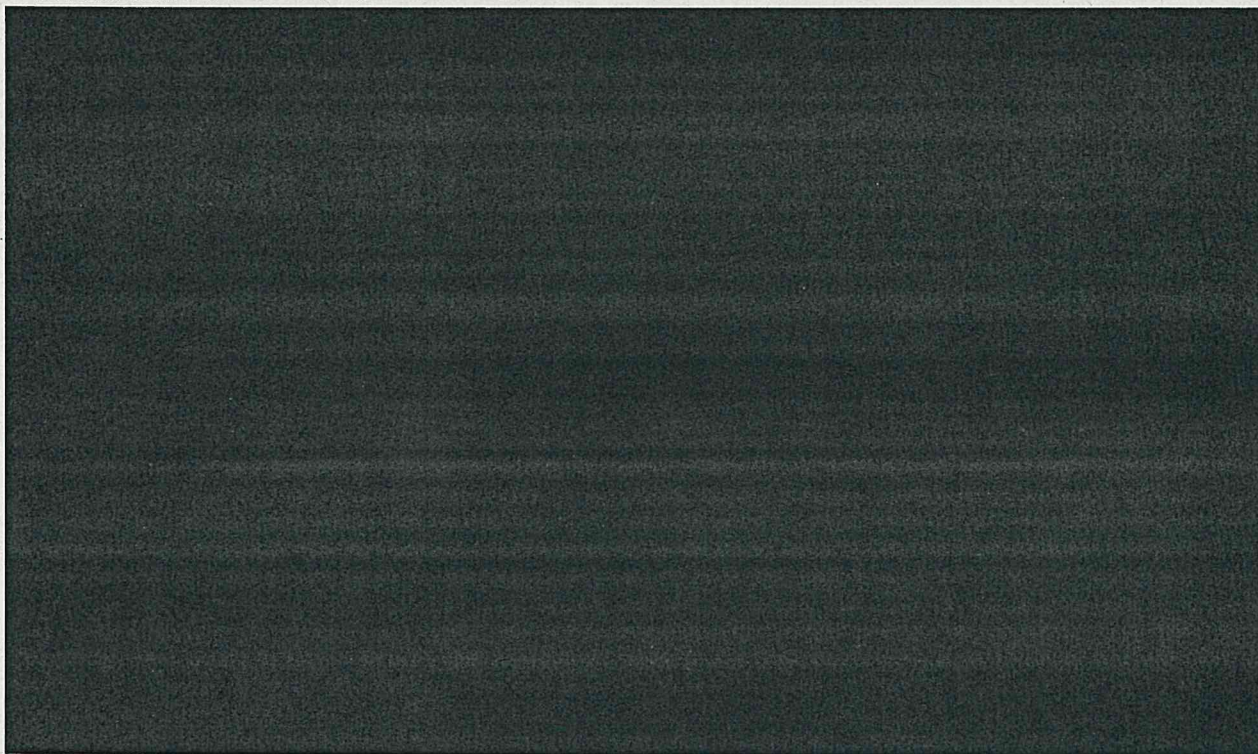

AVVERTENZE Per esprimere la scelta a favore di una delle finalità destinarie della quota del cinque per mille dell'IRPEF, il contribuente deve apporre la propria firma nel riquadro corrispondente. Il contribuente ha inoltre la facoltà di indicare anche il codice fiscale di un soggetto beneficiario. La scelta deve essere fatta esclusivamente per una sola delle finalità beneficiarie.

SCELTA PER LA DESTINAZIONE DEL DUE PER MILLE DELL'IRPEF (in caso di scelta FIRMARE nello spazio sottostante)



AVVERTENZE Per esprimere la scelta a favore di uno dei partiti politici beneficiari del due per mille dell'IRPEF, il contribuente deve apporre la propria firma nel riquadro, indicando il codice del partito prescelto. La scelta deve essere fatta esclusivamente per uno solo dei partiti politici beneficiari.

In aggiunta a quanto indicato nell'informativa sul trattamento dei dati, contenuta nelle istruzioni, si precisa che i dati personali del contribuente verranno utilizzati solo dall'Agenzia delle Entrate per attuare la scelta.

RISERVATO AI CONTRIBUENTI ESONERATI

IN CASO DI UNA O PIU' SCELTE E' NECESSARIO APPORRE LA FIRMA ANCHE NEL RIQUADRO SOTTOSTANTE.

Per le modalità di invio della scheda da parte dei soggetti esonerati, vedere il capitolo 3 della parte II delle istruzioni.

Il sottoscritto dichiara, sotto la propria responsabilità, che non è tenuto né intende avvalersi della facoltà di presentare la dichiarazione dei redditi.

FIRMA

COPIA PER IL CONTRIBUENTE

SEAC S.p.A. FIRENZE - V.le S. Maria, 74 - tel. 0461805111 - fax. 0461805333

COPIA CONFORME - PROVVEDIMENTO 31 gennaio 2023

DA STACCARE



CODICE FISCALE



REDDITI

QUADRO RH - Redditi di partecipazione in società di persone ed assimilate

Mod. N. 1

Sezione I
Dati della società,
associazione,
impresa familiare,
azienda coniugale o
GEIE

1	2	3	4	5	6	7
Codice fiscale società o associazione partecipata	Tipo	Quota di partecipazione	Quota reddito (o perdita)	Perdite in misura piena	Riduzione del reddito	Retrazione
RH1 01837350022	3	50,00%	20.410,00			X
Quota redd. società non operative	Quota ritenute d'acconto	Quota crediti d'imposta	Quota redditi esteri	Quota redditi esentabili	Quota redditi non imputabili	
0,00	0,00	0,00	0,00	0,00	0,00	
RH2 01947290027	1	50,00%	347,00			
347,00	0,00	0,00	0,00	0,00	0,00	
RH3	2	%	0,00			
0,00	0,00	0,00	0,00	0,00	0,00	
RH4	2	%	0,00			
0,00	0,00	0,00	0,00	0,00	0,00	

Sezione II
Dati della società
partecipata in regime
di trasparenza

1	2	3	4	5	6	7
Codice fiscale società partecipata	Tipo	Quota di partecipazione	Quota reddito (o perdita)	Perdite in misura piena	Riduzione del reddito	Retrazione
RH5		%	0,00			
0,00	0,00	0,00	0,00	0,00	0,00	
RH6		%	0,00			
0,00	0,00	0,00	0,00	0,00	0,00	

Sezione III
Determinazione
del reddito

RH7	Redditi di partecipazione in società esercenti attività d'impresa	1	347,00	2	20.757,00
RH8	Perdite di partecipazione in società esercenti attività d'impresa	1	0,00	2	0,00
RH9	Differenza tra righe RH7 e RH8	1	0,00	2	20.757,00
RH10	Perdite d'impresa				0,00
RH11	Differenza tra righe RH9 e RH10				20.757,00
RH12	Perdite d'impresa di esercizi precedenti	1	8.164,00	2	0,00
RH14	Totale reddito di partecipazione in società esercenti attività d'impresa				12.593,00
RH15	Redditi (o perdite) di partecipazione in associazioni tra artisti e professionisti				0,00
RH16	Perdite di lavoro autonomo di esercizi precedenti				0,00
RH17	Totale reddito (o perdite) di partecipazione in associazioni tra artisti e professionisti (riportare l'intero nel rigo RN1)				0,00
RH18	Totale reddito di partecipazione in società semplici	1	0,00	2	0,00

Sezione IV
Riepilogo

RH19	Totale ritenute d'acconto				0,00
RH20	Totale crediti d'imposta	1	0,00	2	0,00
RH21	Totale credito per imposte estere ante opzioni				0,00
RH22	Totale oneri detraibili				0,00
RH23	Totale esondanza				0,00
RH24	Totale accenti				0,00
RH25	Imposta delle controllate estere				0,00



CODICE FISCALE

REDDITI

QUADRO RR - Contributi previdenziali

Mod. N. 1

SEAC S.p.A. - "RENTO" - Via Scler., 14 - Tel. 0461065111 - Mod. DRSERR1

COPIA COI FORME PROVVEDIMENTO 31 gennaio 2020

Sezione I

Contributi previdenziali dovuti da artigiani e commercianti (INPS)

RR1	CODICE AZIENDA INPS	Attività particolari	Quota di partecipazione
-----	---------------------	----------------------	-------------------------

DATI GENERALI DELLA SINGOLA POSIZIONE CONTRIBUTIVA

Codice fiscale	Codice INPS	Reddito d'impresa (o perdita)
		12.593,00

Tipologia iscritto

1

Quota di competenza del contribuente/colabornatore	Periodo imposizione contributiva	Lavoratori privi di anzianità contributiva al 31/12/95	Tipi di riduzione	Periodo riduzione
100	dal 1 al 12			

CONTRIBUTO SUL REDDITO MINIMALE

10	Reddito minimale	11	Contributi INPS dovuti sul reddito minimale	12	Contributi maternità	13	Quota associative e oneri accessori	14	Contributi e versamenti su redditi e compensazioni eccedenti con scadenza successiva alla presentazione della dichiarazione
	15.878,00		3.825,00		7,00		0,00		3.892,00
15	Contributi compensabili con crediti previdenziali senza esportazione nel mod. F24	16	Debiti a debito sul reddito minimale	17	Contributo a credito sul reddito minimale	18	Credito di cui si chiede il rimborso	19	Credito da utilizzare in compensazione
	0,00		0,00		0,00		0,00		0,00
20	Credito del precedente anno	21	Credito del precedente anno compensato nel mod. F24	22	Residuo a rimborso o in autoconguaglio	23		24	
	0,00		0,00		0,00				

CONTRIBUTO SUL REDDITO CHE ECCEDE IL MINIMALE

25	Reddito eccedente il minimale	26	Contributo INPS dovuto sul reddito che eccede il minimale	27	Contributi maternità (vedere le tabelle)	28	Quota versata sul reddito che eccede il minimale compresi quelli con scadenza successiva alla presentazione della dichiarazione	29	Contributi e versamenti su redditi e compensazioni eccedenti con scadenza successiva alla presentazione della dichiarazione
	0,00		0,00		0,00		0,00		0,00
30	Crediti compensabili con crediti previdenziali con esportazione nel mod. F24	31	Contributo a debito sul reddito che eccede il minimale	32	Contributo a credito sul reddito che eccede il minimale	33	Ecceденza di versamento a saldo	34	Credito di cui si chiede il rimborso
	0,00		0,00		0,00		0,00		0,00
35	Credito da utilizzare in compensazione	36	Credito del precedente anno	37	Credito del precedente anno compensato nel mod. F24	38	Residuo a rimborso o in autoconguaglio	39	
	0,00		0,00		0,00		0,00		

25900662191006880

Tipologia iscritto

3

10	Reddito minimale	11	Contributi INPS dovuti sul reddito minimale	12	Contributi maternità	13	Quota associative e oneri accessori	14	Contributi e versamenti su redditi e compensazioni eccedenti con scadenza successiva alla presentazione della dichiarazione
	3.970,00		956,00		2,00		0,00		958,00
15	Contributi compensabili con crediti previdenziali senza esportazione nel mod. F24	16	Debiti a debito sul reddito minimale	17	Contributo a credito sul reddito minimale	18	Credito di cui si chiede il rimborso	19	Credito da utilizzare in compensazione
	0,00		0,00		0,00		0,00		0,00
20	Credito del precedente anno	21	Credito del precedente anno compensato nel mod. F24	22	Residuo a rimborso o in autoconguaglio	23		24	
	0,00		0,00		0,00				
25	Reddito eccedente il minimale	26	Contributo INPS dovuto sul reddito che eccede il minimale	27	Contributi maternità (vedere le tabelle)	28	Quota versata sul reddito che eccede il minimale compresi quelli con scadenza successiva alla presentazione della dichiarazione	29	Contributi e versamenti su redditi e compensazioni eccedenti con scadenza successiva alla presentazione della dichiarazione
	0,00		0,00		0,00		0,00		0,00
30	Crediti compensabili con crediti previdenziali con esportazione nel mod. F24	31	Contributo a debito sul reddito che eccede il minimale	32	Contributo a credito sul reddito che eccede il minimale	33	Ecceденza di versamento a saldo	34	Credito di cui si chiede il rimborso
	0,00		0,00		0,00		0,00		0,00
35	Credito da utilizzare in compensazione	36	Credito del precedente anno	37	Credito del precedente anno compensato nel mod. F24	38	Residuo a rimborso o in autoconguaglio	39	
	0,00		0,00		0,00		0,00		

RR4	Riepilogo crediti	Totale credito	Ecceденza di versamento a saldo	Totale credito di cui si chiede il rimborso	Totale credito da utilizzare in compensazione
		0,00	0,00	0,00	0,00

Sezione II

Contributi previdenziali dovuti dai liberi professionisti iscritti alla gestione separata di cui all'art. 2, comma 26, della l. 30/9/95 (INPS)

RR5	Codice	Reccio	Codice	Reccio	Quota	Reccio	Codice	Reccio	Codice	Reccio
		0,00		0,00		0,00		0,00		0,00

RR6	Imponibile	Periodo	Aliquota	Contributo dovuto	Assegni versati	Conte	Contributi sospesi
	0,00			0,00		0,00	0,00

RR7	Totale	Contributo a credito	Contributo a debito	Totale
	0,00	0,00	0,00	0,00

RR8	Totale credito da utilizzare in compensazione	Credito del precedente anno	Credito del precedente anno compensato in F24	Ecceденza versamento	Totale credito di cui si chiede il rimborso	Residuo a rimborso o in autoconguaglio
	0,00	0,00	0,00	0,00	0,00	0,00



CODICE FISCALE

REDDITI
 QUADRO RS
 Prospetti comuni ai quadri
 RA, RD, RE, RF, RG, RH, LM e prospetti vari

Mod. N. 1

SEAC S.p.A. - TRONIC - Via S. Maria, 74 - Tel. 0461/806111 - Mod. DR57RS1

COP. A. CONFERVAE PROVVEDIMENTO 31 gennaio 2020

RS1	Quadro di riferimento	1	RH						
Plusvalenze e sopravvenienze attive	RS2	Importo complessivo da rateizzare ai sensi degli articoli 86, comma 4	1			00	a 86 comma 2	2	00
	RS3	Quota costante degli importi di cui al rigo RS2	1			00		2	00
	RS4	Importo complessivo da rateizzare ai sensi dell'art. 86, comma 3, lett. b), del Tuir							00
	RS5	Quota costante dell'importo di cui al rigo RS4							00
Imputazione del reddito dell'impresa familiare									
	RS6	Quota reddito esente da ZFU	4	Quota delle ritenute d'acconto di cui non utilizzate	6	00	ACE		00
	RS7		4		5	00		6	00
Perdite pregresse non compensate nell'anno ex contribuenti minimi e fuoriusciti dal regime di vantaggio	RS8	Lavoro autonomo							
	RS9	Impresa							
Perdite di lavoro autonomo (art. 38 c. 27, DL 223/2006) non compensate nell'anno	RS11	PERDITE RIPORTABILI SENZA LIMITI DI TEMPO							00
Perdite d'impresa non compensate nell'anno	RS12	Perdite da contabilità semplificata 2017 e 2018	1	Perdite da contabilità semplificata presente periodo	2	38.961,00	Perdite in contabilità ordinaria	3	00
	RS13	PERDITE RIPORTABILI IN MISURA PIENA							00
Utili distribuiti da imprese estere partecipate o crediti d'imposta pagate all'estero	RS21								
	RS22								

Prospetto dei crediti		Valore di bilancio	Valore fiscale
		1	2
RS48	Ammontare complessivo delle svalutazioni dirette e degli accantonamenti risultanti al termine dell'esercizio precedente		.00
RS49	Perdite dell'esercizio		.00
RS50	Differenza		.00
RS51	Svalutazioni e accantonamenti dell'esercizio		.00
RS52	Ammontare complessivo della svalutazioni dirette e degli accantonamenti risultanti a fine esercizio		.00
RS53	Valore dei crediti risultanti in bilancio		.00
Dati di bilancio			
RS97	Immobilizzazioni immateriali		.00
RS98	Immobilizzazioni materiali Fondo ammortamento beni materiali	.00	.00
RS99	Immobilizzazioni finanziarie		.00
RS100	Rimanenze di materie prime, sussidiarie e di consumo, in corso di lavorazione, prodotti finiti		.00
RS101	Crediti verso clienti compresi nell'attivo circolante		.00
RS102	Altri crediti compresi nell'attivo circolante		.00
RS103	Attività finanziarie che non costituiscono immobilizzazioni		.00
RS104	Disponibilità liquide		.00
RS105	Ratei e risconti attivi		.00
RS106	Totale attivo		.00
RS107	Patrimonio netto Saldo iniziale	.00	.00
RS108	Fondi per rischi e oneri		.00
RS109	Trattamento di fine rapporto di lavoro subordinato		.00
RS110	Debiti verso banche e altri finanziatori esigibili entro l'esercizio successivo		.00
RS111	Debiti verso banche e altri finanziatori esigibili oltre l'esercizio successivo		.00
RS112	Debiti verso fornitori		.00
RS113	Altri debiti		.00
RS114	Ratei e risconti passivi		.00
RS115	Totale passivo		.00
RS116	Ricavi delle vendite		.00
RS117	Altri oneri di produzione e vendite (di cui per lavoro dipendente)	.00	.00
Minusvalenze e differenza negativa			
RS118	N. atti di disposizione 1 Minusvalenza 2	.00	
RS119	N. atti di disposizione 1 Minusvalenze / Azioni 2 N. atti di disposizione 3 Minusvalenze/Altri titoli 4 Dividendi 5	.00	.00
Variazione dei criteri di valutazione			
RS120			
Comunicazione (Art. 4 D.M. 4 Agosto 2018)			
RS136	Esistenza dei presupposti per la riduzione dei termini di decadenza		
Conservazione dei documenti rilevanti ai fini tributari			
RS140			0
Patent box (D.M. 28/11/2017)			
RS142	Software protetto da copyright (art. 6, c. 1, lett. a)	Numero beni	Reddito agevolabile 2
RS143	Brevetti industriali (art. 6, c. 1, lett. b)	1	2
RS144	Disegni e modelli (art. 6, c. 1, lett. c)	1	2
RS145	Processi, formule e informazioni industriali (art. 6, c. 1, lett. d)		2
RS146	Beni immateriali collegati da vincolo di complementarietà (art. 6, c. 1, lett. e)	1	2
Patent box (Art. 4, D.L. 34 del 2019)			
RS147	Opzione		Perseguo documentazione 2

Codice fiscale (*)

Mod. N (*) 1

Grandfathering (Patent box)	RS148	Numero marchi	Reddito agevolabile	Società correlate
			.00	
Rideterminazione dell'acconto	RS149	Reddito complessivo rideterminato	Imposta rideterminata	Acconto Irpef rideterminato
		.00	.00	.00

ZONE FRANCHE URBANE (ZFU)

**Sezione I
Dati ZFU**

Codice ZFU	N. periodi d'imposta	N. dipendenti assunti	Reddito ZFU	Reddito esente frutto	Ammontare agevolazione	Agevolazione utilizzata per versamento acconti	Utilizzata	Differenza (col. 8 - col. 7)
1	2	3	4	5	6	7	8	9
RS280			.00	.00			.00	.00
RS281			.00	.00			.00	.00
RS282			.00	.00			.00	.00
RS283			.00	.00			.00	.00
RS284	Totale reddito esente frutto		Totale agevolazione	Perdite/Cuadro RF	Perdite/Cuadro RG	Perdite/Cuadro RE		
	.00		.00	.00	.00	.00		.00

Sezione II Quadro RN Rideterminato	RS301	Reddito complessivo	.00
	RS303	Oneri deducibili	.00
	RS304	Reddito imponibile	.00
	RS305	Imposta lorda	.00
	RS308	Totale detrazioni per carichi famiglia e lavoro	.00
	RS322	Totale detrazioni d'imposta	.00
	RS326	Totale altre detrazioni e crediti d'imposta	.00
	RS326	Imposta netta	.00
	RS334	Differenza	.00
	RS335	Crediti d'imposta per imprese e lavoratori autonomi	.00
	RS347	Start up RPF 2018 RN19	.00
		Spese sanitarie RN23	.00
		Fondi Pens. RN24, col. 3	.00
		Sistema Ahruzzo RN28	.00
		Videosorveglianza RN30	.00
		Debiti start up RPF 2020	.00
		Debiti Eracaz L. 2011 RPF 2020	.00
		Start up RPF 2019 RN20	.00
		Case RN24, col. 1	.00
		Mediazioni RN24, col. 4	.00
		Giuliana RN30	.00
		Dadiz. start up RPF 2018	.00
		Rastituzione somme RP33	.00
		Erog. specifiche RPF 2020	.00
		Start up RPF 2020 RN21	.00
		Occup. RN24, col. 2	.00
		Arbitrato RN24, col. 5	.00
		Scuola RN30	.00
		Debiti start up RPF 2019	.00
		Debiti Eracaz L. 2011 RPF 2019	.00
		Ricaric. amianto RPF 2020	.00

Regime forfetario per gli esercenti attività d'impresa, arti e professioni - Obblighi informativi	Codice fiscale	Reddito
RS371		.00
RS372		.00
RS373		.00
Esercenti attività d'impresa		
RS375	Mezzi di trasporto (veicoli) utilizzati nell'attività	numero
RS376	Costi per l'acquisto di materie prime, sussidiarie, semilavorati e merci	.00
RS377	Costo per il godimento di beni di terzi (canoni di leasing, canoni relativi a beni immobili, royalties)	.00
RS378	Spese per l'acquisto carburante per l'autoforazione	.00
Esercenti attività di lavoro autonomo		
RS381	Consumi	.00

SEAC S.P.A. TRENTO - Via Sallieri, 74 - Tel. 0461/803111 Mod. DRSEHS4
COPIA CONFORME PROVVEDIMENTO 31/5/2016/2020

RIEPILOGO REDDITI

PERSONE FISICHE **SM**
2020

DICHIARANTE CODICE FISCALE (obbligatorio) XXXXXXXXXX PARTITA IVA XXXXXXXXXX

DATI DEL CONTRIBUENTE COGNOME (per le donne indicare il cognome da nubile) **SABATINO** NOME **DOMENICO** SESSO (pattare la X alla casella) M F

DATA DI NASCITA (giorno mese Anno) XXXX/XX/XXXX COGNOME (o Stato estero) DI NASCITA **DOMENICO** PROVINCIA (sigla) **VC**

TIPO DI DICHIARAZIONE	Quadro RW	Quadro VD	Quadro AC	ISA	Carattiva re: pretini	Dichiarazione integrativa	Dichiarazione integrativa (art. 2 co. 8-ter, DPR 322/86)	Eventi eccezionali
	celebrabile	variabilita	vedovica	separata	divorzata	divorzata	divorzata	divorzata
	1	2 <input checked="" type="checkbox"/>	3	4	5	6	7	8

RESIDENZA ANAGRAFICA Comune **VERCELLI** Tipologia (via, piazza, ecc.) **Incazzò**
 Da compilare solo se variata dal 1/1/2019 alla data di presentazione della dichiarazione
 Data della variazione (giorno mese Anno) XXXX/XX/XXXX Domicilio fiscale diverso dalla residenza Dichiarazione presentata per la prima volta

TELEFONO E INDIRIZZO DI POSTA ELETTRONICA Telefono fisso XXXXXXXXXX Cellulare XXXXXXXXXX Indirizzi di posta elettronica XXXXXXXXXX

DOMICILIO FISCALE AL 01/01/2019 Comune XXXXXXXXXX Provincia (sigla) XXXXXX Codice comune XXXXXX Fusione comuni XXXXXX

DOMICILIO FISCALE AL 01/01/2020 Comune XXXXXXXXXX Provincia (sigla) XXXXXX Codice comune XXXXXX Fusione comuni XXXXXX

FIRMA DELLA DICHIARAZIONE RA RB RC RD RE RF RG RH RI RJ RK RL RM RN RO RP RQ RR RS RT RU RV RW RX RY RZ RA RB RC RD RE RF RG RH RI RJ RK RL RM RN RO RP RQ RR RS RT RU RV RW RX RY RZ RA RB RC RD RE RF RG RH RI RJ RK RL RM RN RO RP RQ RR RS RT RU RV RW RX RY RZ RA RB RC RD RE RF RG RH RI RJ RK RL RM RN RO RP RQ RR RS RT RU RV RW RX RY RZ RA RB RC RD RE RF RG RH RI RJ RK RL RM RN RO RP RQ RR RS RT RU RV RW RX RY RZ RA RB RC RD RE RF RG RH RI RJ RK RL RM RN RO RP RQ RR RS RT RU RV RW RX RY RZ RA RB RC RD RE RF RG RH RI RJ RK RL RM RN RO RP RQ RR RS RT RU RV RW RX RY RZ RA RB RC RD RE RF RG RH RI RJ RK RL RM RN RO RP RQ RR RS RT RU RV RW RX RY RZ RA RB RC RD RE RF RG RH RI RJ RK RL RM RN RO RP RQ RR RS RT RU RV RW RX RY RZ RA RB RC RD RE RF RG RH RI RJ RK RL RM RN RO RP RQ RR RS RT RU RV RW RX RY RZ RA RB RC RD RE RF RG RH RI RJ RK RL RM RN RO RP RQ RR RS RT RU RV RW RX RY RZ RA RB RC RD RE RF RG RH RI RJ RK RL RM RN RO RP RQ RR RS RT RU RV RW RX RY RZ RA RB RC RD RE RF RG RH RI RJ RK RL RM RN RO RP RQ RR RS RT RU RV RW RX RY RZ RA RB RC RD RE RF RG RH RI RJ RK RL RM RN RO RP RQ RR RS RT RU RV RW RX RY RZ RA RB RC RD RE RF RG RH RI RJ RK RL RM RN RO RP RQ RR RS RT RU RV RW RX RY RZ RA RB RC RD RE RF RG RH RI RJ RK RL RM RN RO RP RQ RR RS RT RU RV RW RX RY RZ RA RB RC RD RE RF RG RH RI RJ RK RL RM RN RO RP RQ RR RS RT RU RV RW RX RY RZ RA RB RC RD RE RF RG RH RI RJ RK RL RM RN RO RP RQ RR RS RT RU RV RW RX RY RZ RA RB RC RD RE RF RG RH RI RJ RK RL RM RN RO RP RQ RR RS RT RU RV RW RX RY RZ RA RB RC RD RE RF RG RH RI RJ RK RL RM RN RO RP RQ RR RS RT RU RV RW RX RY RZ RA RB RC RD RE RF RG RH RI RJ RK RL RM RN RO RP RQ RR RS RT RU RV RW RX RY RZ RA RB RC RD RE RF RG RH RI RJ RK RL RM RN RO RP RQ RR RS RT RU RV RW RX RY RZ RA RB RC RD RE RF RG RH RI RJ RK RL RM RN RO RP RQ RR RS RT RU RV RW RX RY RZ RA RB RC RD RE RF RG RH RI RJ RK RL RM RN RO RP RQ RR RS RT RU RV RW RX RY RZ RA RB RC RD RE RF RG RH RI RJ RK RL RM RN RO RP RQ RR RS RT RU RV RW RX RY RZ RA RB RC RD RE RF RG RH RI RJ RK RL RM RN RO RP RQ RR RS RT RU RV RW RX RY RZ RA RB RC RD RE RF RG RH RI RJ RK RL RM RN RO RP RQ RR RS RT RU RV RW RX RY RZ RA RB RC RD RE RF RG RH RI RJ RK RL RM RN RO RP RQ RR RS RT RU RV RW RX RY RZ RA RB RC RD RE RF RG RH RI RJ RK RL RM RN RO RP RQ RR RS RT RU RV RW RX RY RZ RA RB RC RD RE RF RG RH RI RJ RK RL RM RN RO RP RQ RR RS RT RU RV RW RX RY RZ RA RB RC RD RE RF RG RH RI RJ RK RL RM RN RO RP RQ RR RS RT RU RV RW RX RY RZ RA RB RC RD RE RF RG RH RI RJ RK RL RM RN RO RP RQ RR RS RT RU RV RW RX RY RZ RA RB RC RD RE RF RG RH RI RJ RK RL RM RN RO RP RQ RR RS RT RU RV RW RX RY RZ RA RB RC RD RE RF RG RH RI RJ RK RL RM RN RO RP RQ RR RS RT RU RV RW RX RY RZ RA RB RC RD RE RF RG RH RI RJ RK RL RM RN RO RP RQ RR RS RT RU RV RW RX RY RZ RA RB RC RD RE RF RG RH RI RJ RK RL RM RN RO RP RQ RR RS RT RU RV RW RX RY RZ RA RB RC RD RE RF RG RH RI RJ RK RL RM RN RO RP RQ RR RS RT RU RV RW RX RY RZ RA RB RC RD RE RF RG RH RI RJ RK RL RM RN RO RP RQ RR RS RT RU RV RW RX RY RZ RA RB RC RD RE RF RG RH RI RJ RK RL RM RN RO RP RQ RR RS RT RU RV RW RX RY RZ RA RB RC RD RE RF RG RH RI RJ RK RL RM RN RO RP RQ RR RS RT RU RV RW RX RY RZ RA RB RC RD RE RF RG RH RI RJ RK RL RM RN RO RP RQ RR RS RT RU RV RW RX RY RZ RA RB RC RD RE RF RG RH RI RJ RK RL RM RN RO RP RQ RR RS RT RU RV RW RX RY RZ RA RB RC RD RE RF RG RH RI RJ RK RL RM RN RO RP RQ RR RS RT RU RV RW RX RY RZ RA RB RC RD RE RF RG RH RI RJ RK RL RM RN RO RP RQ RR RS RT RU RV RW RX RY RZ RA RB RC RD RE RF RG RH RI RJ RK RL RM RN RO RP RQ RR RS RT RU RV RW RX RY RZ RA RB RC RD RE RF RG RH RI RJ RK RL RM RN RO RP RQ RR RS RT RU RV RW RX RY RZ RA RB RC RD RE RF RG RH RI RJ

Data: 14/08/2020

RIEPILOGO CONTRIBUTI PREVIDENZIALI - IVS

Cod. Operatore: SM

Gruppo: 000000

Titolare Sede INPS: 8900 Matricola: 25900662191106906 Cod. Azienda: 25900662MY

Codice Fiscale	Cognome e nome	Flag Ivs	Cod. soggetto Inps
[REDACTED]	SABATINO DOMENICO	Commerciante	10
Indirizzo	Città	Cap	
[REDACTED]	[REDACTED]	[REDACTED]	
Data iscrizione:	Data cancellazione:		

	Anno: 2019	Anno: 2020
Reddito d'impresa	12.593,00	
Imponibile	15.678,00	15.953,00
Ivs dovuta (minimale: 3.825,01)		3.843,08
Crediti utilizzati		
Versato		3.843,08
Differenza		
Credito in compensazione		
Chiesto a rimborso:		
Acconti dovuti: Prima rata		
Seconda rata		
Riduzione	Tipo dal al	Tipo dal al

Coadiuvante/Coa: Sede INPS: 8900 Matricola: 25900662191006880 Cod. Azienda: 25900662MY

Codice Fiscale	Cognome e nome	Flag Ivs	Cod. soggetto Inps
[REDACTED]	CASSETTA DEBORAH	Commerciante	0
Indirizzo	Città	Cap	
[REDACTED]	[REDACTED]	[REDACTED]	
Data iscrizione: 01/10/2019	Data cancellazione:		

	Anno: 2019	Anno: 2020
Reddito d'impresa		
Imponibile	3.970,00	15.953,00
Ivs dovuta (minimale: 956,25)		3.843,08
Crediti utilizzati		
Versato		3.843,08
Differenza		
Credito in compensazione		
Chiesto a rimborso:		
Acconti dovuti: Prima rata		
Seconda rata		
Riduzione	Tipo dal al	Tipo dal al

Codice Fiscale	Cognome e nome	Flag Ivs	Cod. soggetto Inps
Indirizzo	Città	Cap	
Data iscrizione:	Data cancellazione:		

	Anno:	Anno:
Reddito d'impresa		
Imponibile		
Ivs dovuta (minimale:)		
Crediti utilizzati		
Versato		
Differenza		
Credito in compensazione		
Chiesto a rimborso:		
Acconti dovuti: Prima rata		
Seconda rata		
Riduzione	Tipo dal al	Tipo dal al

SEAC S.p.A. - TRONTO - Via S. Gerolamo, 74 - Tel. 0461/205111 - Mod. DRB EIVS

IMPEGNO ALLA PRESENTAZIONE TELEMATICA

Al sensi dell'art. 3, comma 6, D.P.R. n. 322 del 22 luglio 1998

Il sottoscritto

Intermediario	
COMTUR VERCELLESE SERVIZI SRL (Cognome o Nome o Denominazione)	08834870159 (N. iscriz. albo C.A.F) (Codice fiscale)
VIA DUCHESSA JOLANDA 26 - 13100 VERCELLI (VC) (Indirizzo)	
Rappresentante legale / Firmatario	
BISCEGLIA ANTONIO (Cognome e Nome)	[REDACTED] (Codice fiscale)

DICHIARA

- di aver ricevuto le dichiarazioni/comunicazioni di seguito elencate già predisposte dal contribuente
- di aver ricevuto e di accettare l'incarico per la compilazione delle dichiarazioni/comunicazioni di seguito elencate

REDDITI PERSONE FISICHE 2020

e si impegna a trasmettere le dichiarazioni/comunicazioni sopra elencate in via telematica all'Agenzia delle Entrate entro i termini previsti.

Contribuente	
SABATINO DOMENICO (Cognome e Nome o Denominazione)	[REDACTED]
[REDACTED] (Indirizzo)	

Data impegno

14/08/2020

Firma intermediario

BISCEGLIA ANTONIO

COPIA PER IL CONTRIBUENTE

A

(Altri familiari)

[]	_____	_____	_____	_____
[]	_____	_____	_____	_____
[]	_____	_____	_____	_____
[]	_____	_____	_____	_____
[]	_____	_____	_____	_____
[]	_____	_____	_____	_____
[]	_____	_____	_____	_____
[]	_____	_____	_____	_____

Cittadini extracomunitari

Ai fini del riconoscimento delle detrazioni per familiari a carico si è presentata la seguente documentazione attestante lo status di familiare:

- [] documentazione originale rilasciata dall'autorità consolare del Paese d'origine, tradotta in lingua italiana e asseverata da parte del prefetto competente per territorio;
- [] documentazione con apposizione dell'*apostille*, per i soggetti provenienti dai Paesi che hanno sottoscritto la Convenzione dell'Aja del 5 ottobre 1961;
- [] documentazione validamente formata nel Paese d'origine, ai sensi della normativa ivi vigente, tradotta in italiano e asseverata come conforme all'originale dal Consolato italiano nel Paese d'origine;
- [] certificazione dello stato di famiglia per i figli residenti in Italia.

14/08/2020

(data)

In fede

(firma leggibile)

Si allega fotocopia (fronte-retro) del documento di riconoscimento

COPIA PER IL CONTRIBUENTE